



PROVINCIA DI RAVENNA  
SETTORE LAVORI PUBBLICI  
Servizio Edilizia Scolastica e Patrimonio

**OGGETTO: APPALTO DEL SERVIZIO DI MANUTENZIONE ORDINARIA E DI PRONTO INTERVENTO DEGLI IMPIANTI ELEVATORI INSTALLATI PRESSO I FABBRICATI DI PROPRIETA' O COMPETENZA DELLA PROVINCIA DI RAVENNA - ANNI 2021-2022-2023 CON POSSIBILITA' DI RIPETIZIONE DELLO STESSO NEI DUE ANNI SUCCESSIVI AI SENSI DELL'ART. 63 COMMA 5 DEL D.LGS. 50/2016.**

Presidente: Michele de Pascale		Consigliere delegato Pubblica Istruzione, Edilizia Scolastica e Patrimonio: Maria Luisa Martinez			
Dirigente Responsabile del Settore: Ing. Paolo Nobile		Resp. del Servizio: Arch. Giovanna Garzanti			
RESPONSABILE UNICO DEL PROCEDIMENTO:	ing. Paolo Nobile	Firme: firmato digitalmente .....			
PROGETTISTA :	ing. Marco Conti	Firmato digitalmente .....			
COLLABORATORI ALLA PROGETTAZIONE	Geom. Franco Tocco	firmato .....			
0	EMISSIONE	F.T./M.C.	M.C.	P.N.	03/06/2020.
Rev.	Descrizione	Redatto:	Controllato:	Approvato:	Data:

TITOLO ELABORATO:

**ELABORATI GRAFICI**

Elaborato num: <b>H</b>	Revisione: 0	Data: 03/06/2020	Scala:	Nome file: All.H_ELABORATI GRAFICI.doc
----------------------------	-----------------	---------------------	--------	---



**RESIDENZA PROVINCIALE**  
PIAZZA CADUTI PER LA LIBERTÀ 2/4 - RAVENNA

PIAZZA SAN FRANCESCO

PORTICO

VICOLO A. SANTI

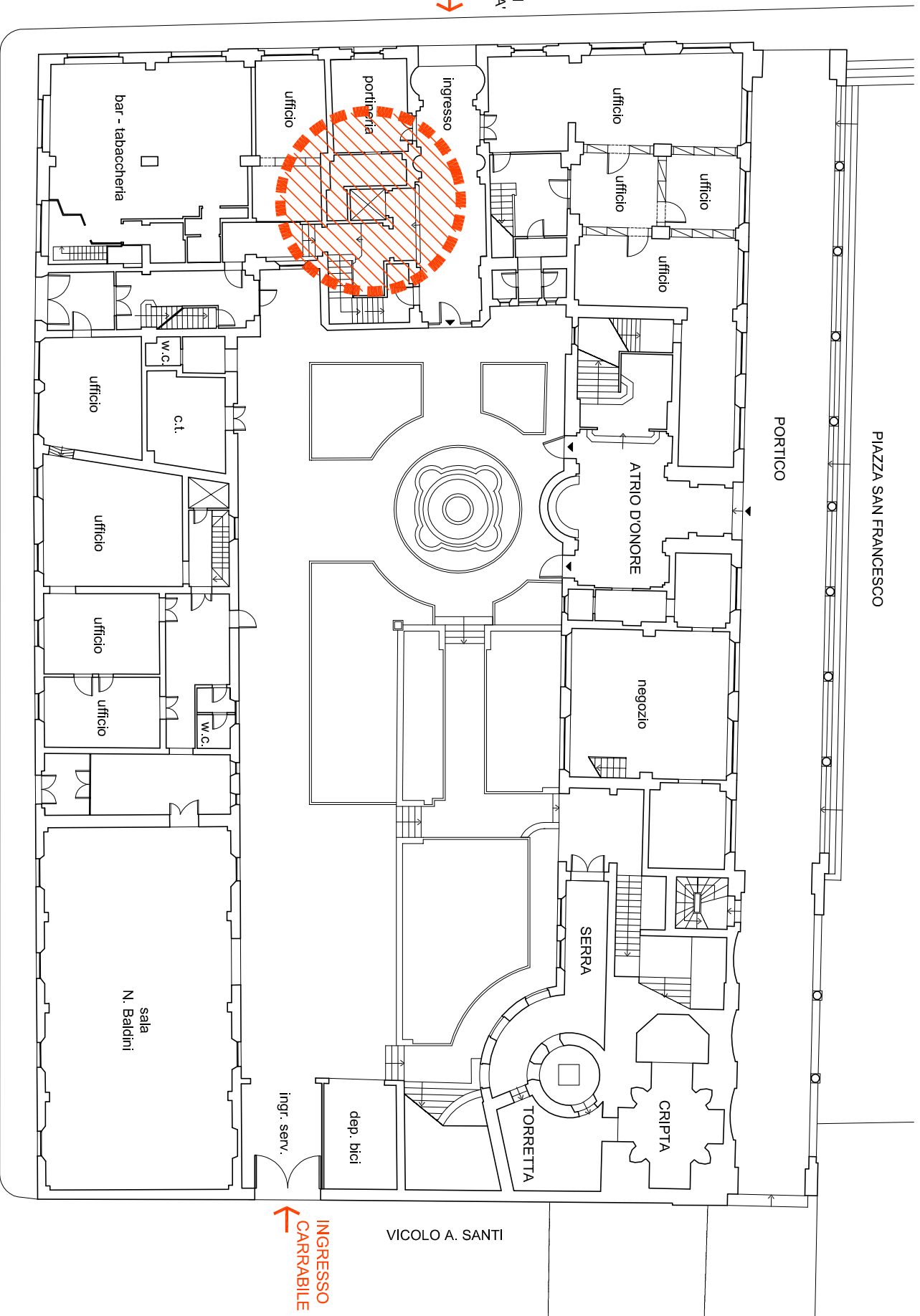

PIAZZA CADUTI  
PER LA LIBERTÀ

INGRESSO →

PIANTA DI RIFERIMENTO

VIA GUACIMANNI

■ ■ ■ ■ ■ IMPIANTO OGGETTO DI MANUTENZIONE NUM. MATR. RA/006/55

ISTITUTO TECNICO INDUSTRIALE STATALE "N. BALDINI"  
VIA G. MARCONI n°2 - RAVENNA

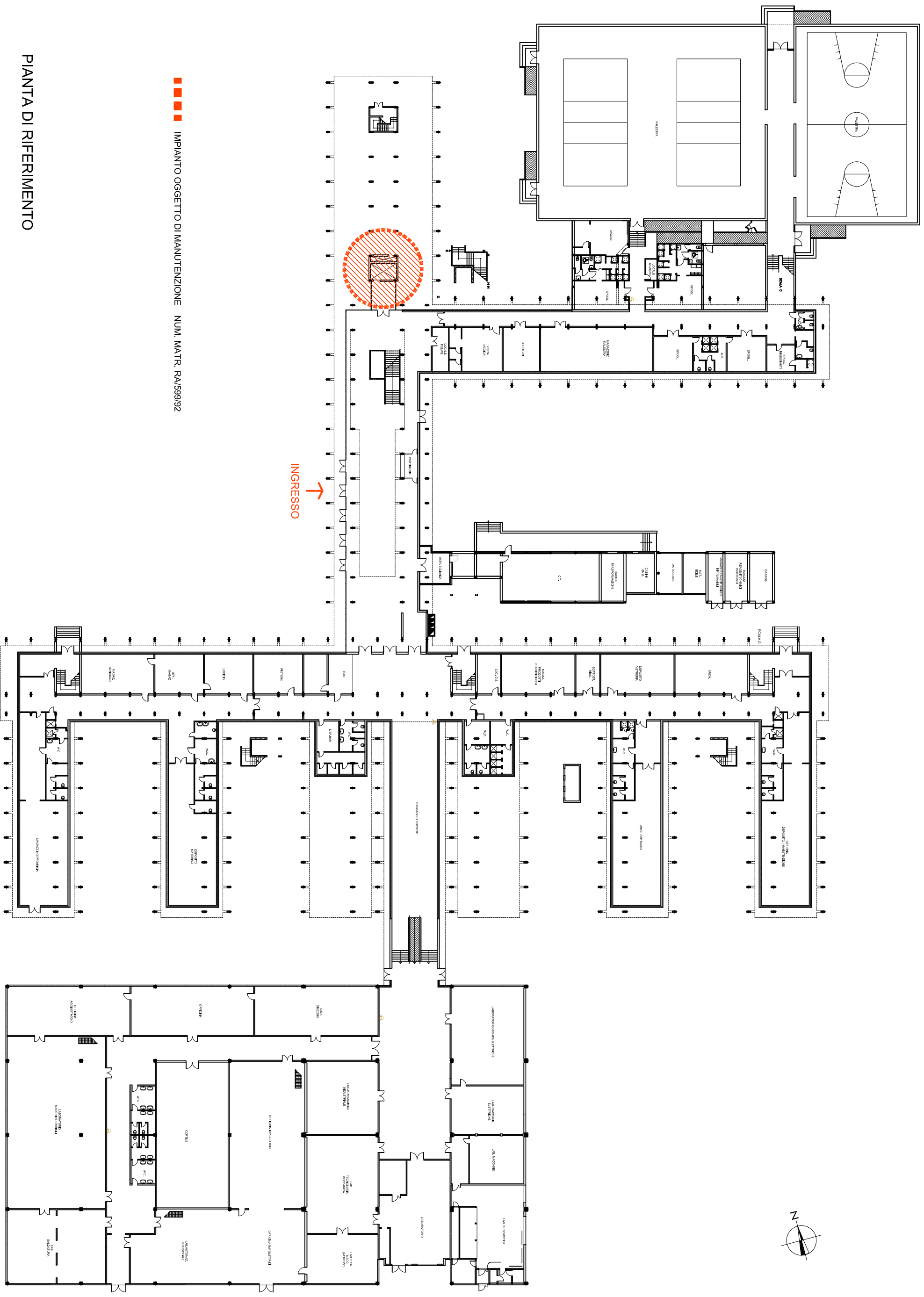

IMPIANTO OGGETTO DI MANUTENZIONE NUM. MATR. RA/599192

PIANTA DI RIFERIMENTO

ISTITUTO TECNICO PER GEOMETRI "CAMILLO MORIGIA"  
VIA MARCONI n°6 - RAVENNA

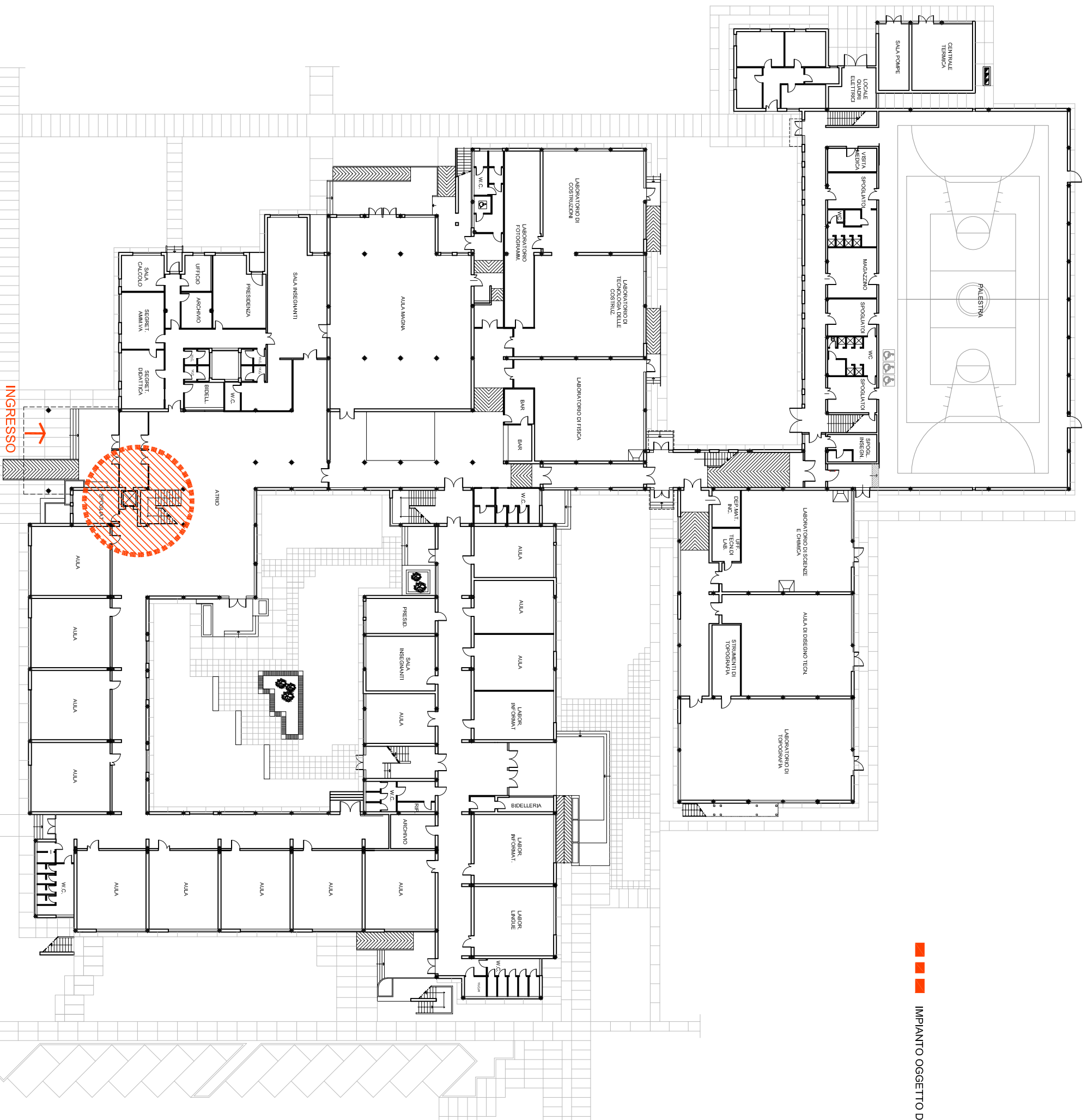

■ ■ ■ IMPIANTO OGGETTO DI MANUTENZIONE NUM. MATR. RA/194775



ISTITUTO TECNICO COMMERCIALE "G. GINANNI"  
VIA CARDUCCI n°11- RAVENNA



■■■■■ IMPIANTO OGGETTO DI MANUTENZIONE NUM. MATR. RA/1186/95 E 2196

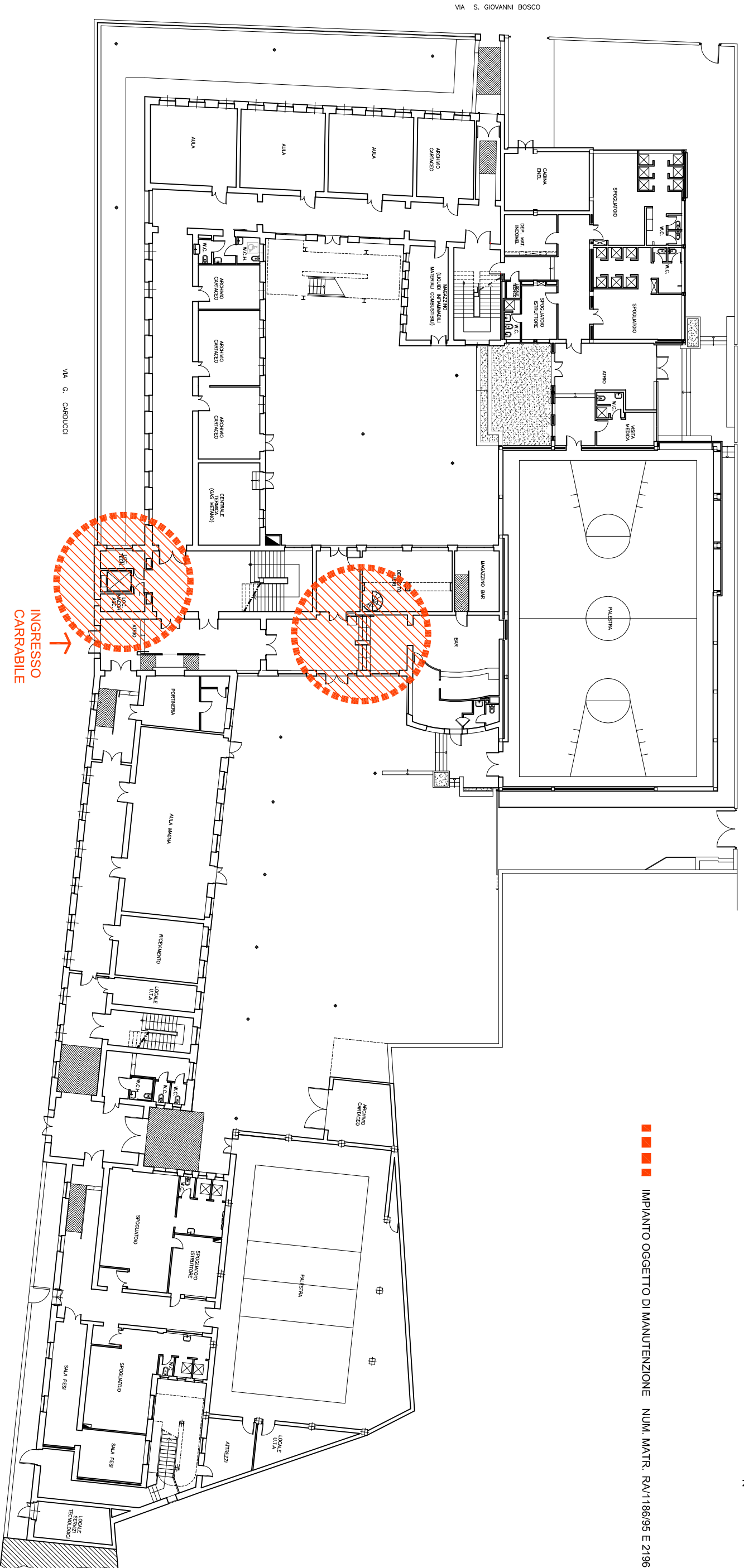

PIANTA DI RIFERIMENTO

# LICEO SCIENTIFICO "A. ORIANI"

VIA C. BATTISTI n°2 - RAVENNA

PIANTA DI RIFERIMENTO

INGRESSO  
CARRABILE



VIA OBERDAN

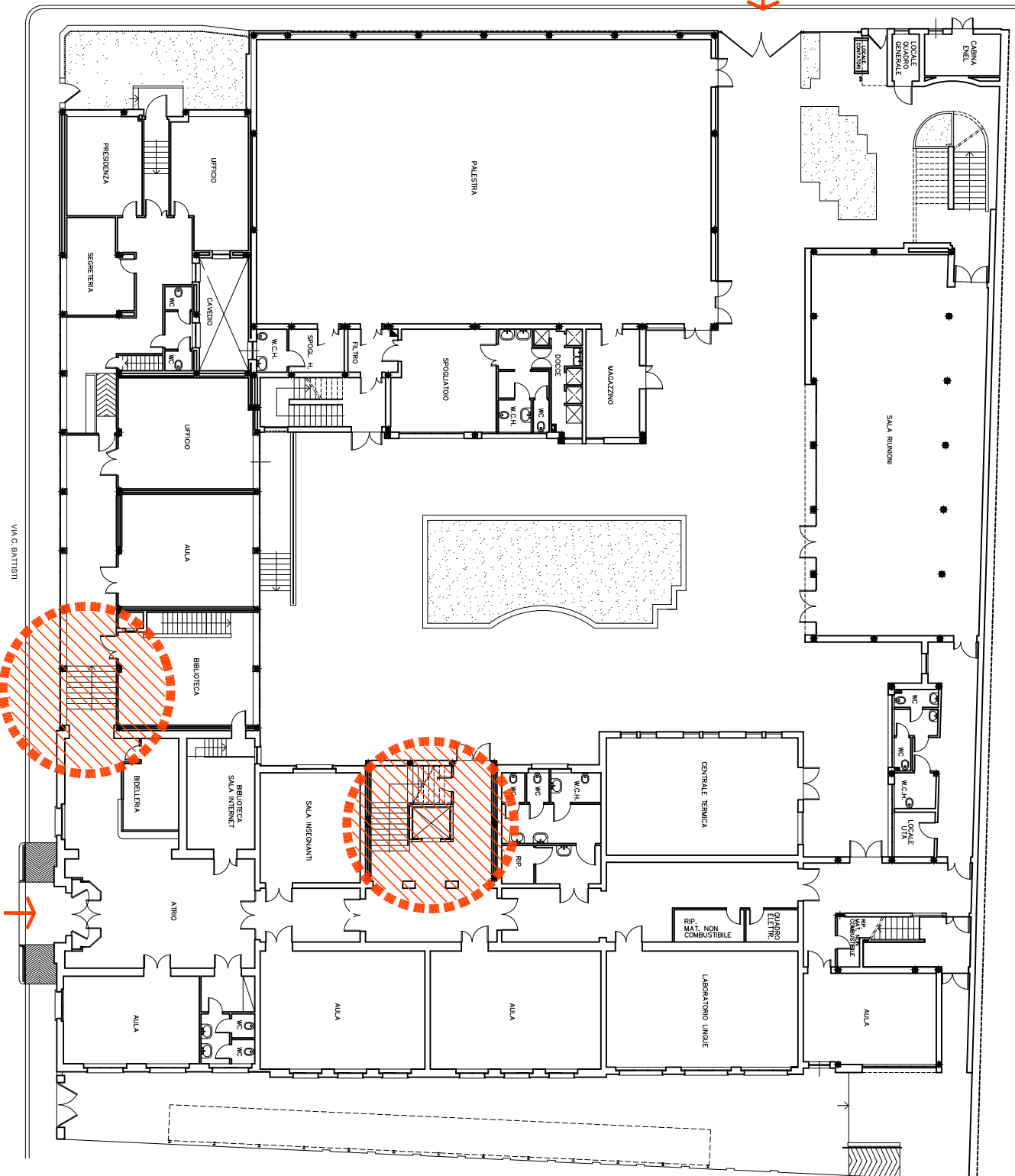

VIA C. BATTISTI

IMPIANTO OGGETTO DI MANUTENZIONE NUM. MATR. RA/600/92 e 2751

INGRESSO







LICEO CLASSICO STATALE "D.ALIGHIERI" con annesso  
ISTITUTO MAGISTRALE STATALE "MARGHERITA DI SAVOIA"  
PIAZZA GARIBALDI n°1 - RAVENNA



INGRESSO  
CARRABILE

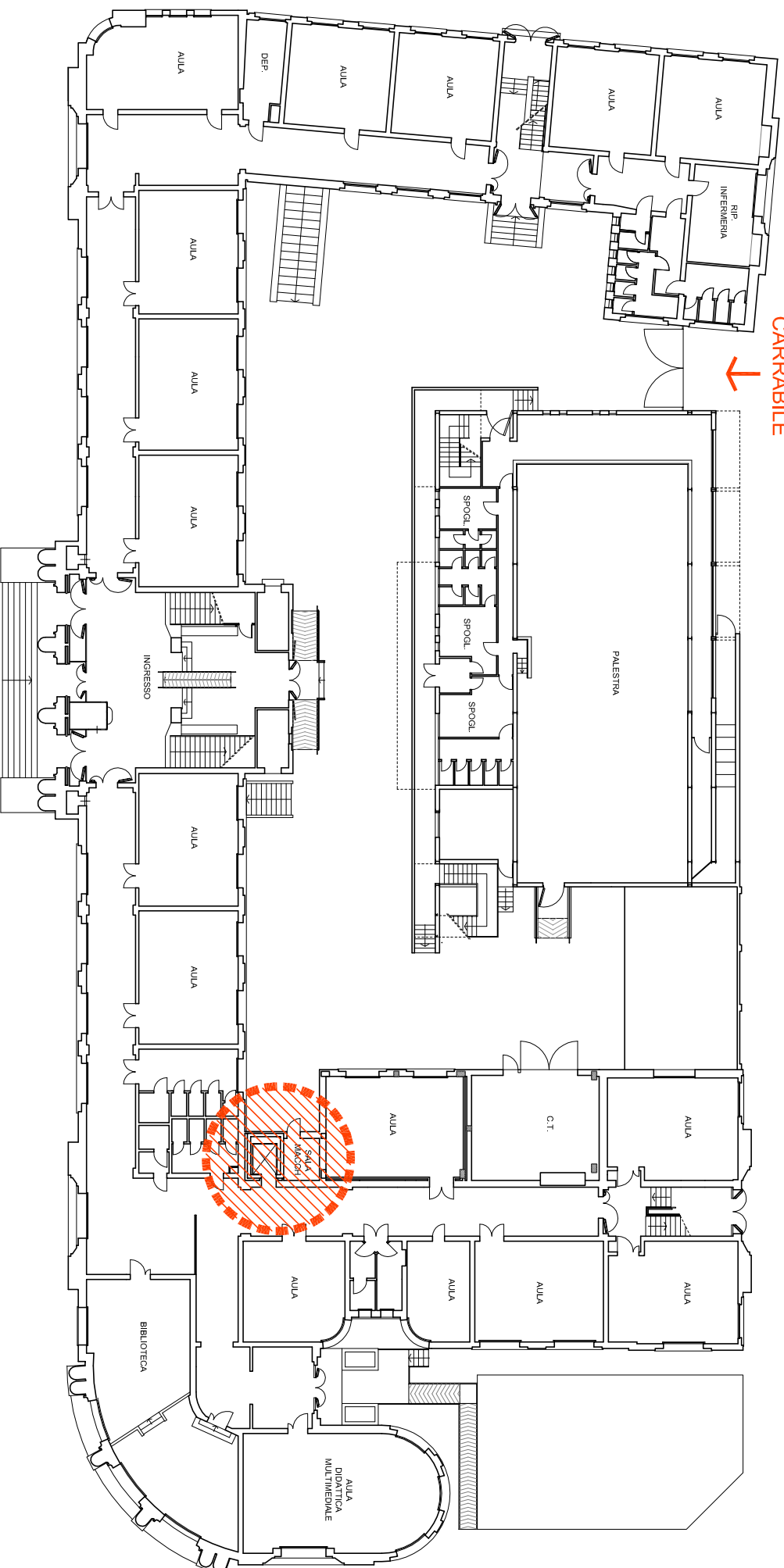

INGRESSO

■ ■ ■ ■ ■ IMPIANTO OGGETTO DI MANUTENZIONE NUM. MATR. 39/014/0226/RA

PIANTA DI RIFERIMENTO

# LICEO ARTISTICO STATALE "P. LUIGI NERVI"

VIA TOMBESI DALL'OVA n°14 - RAVENNA

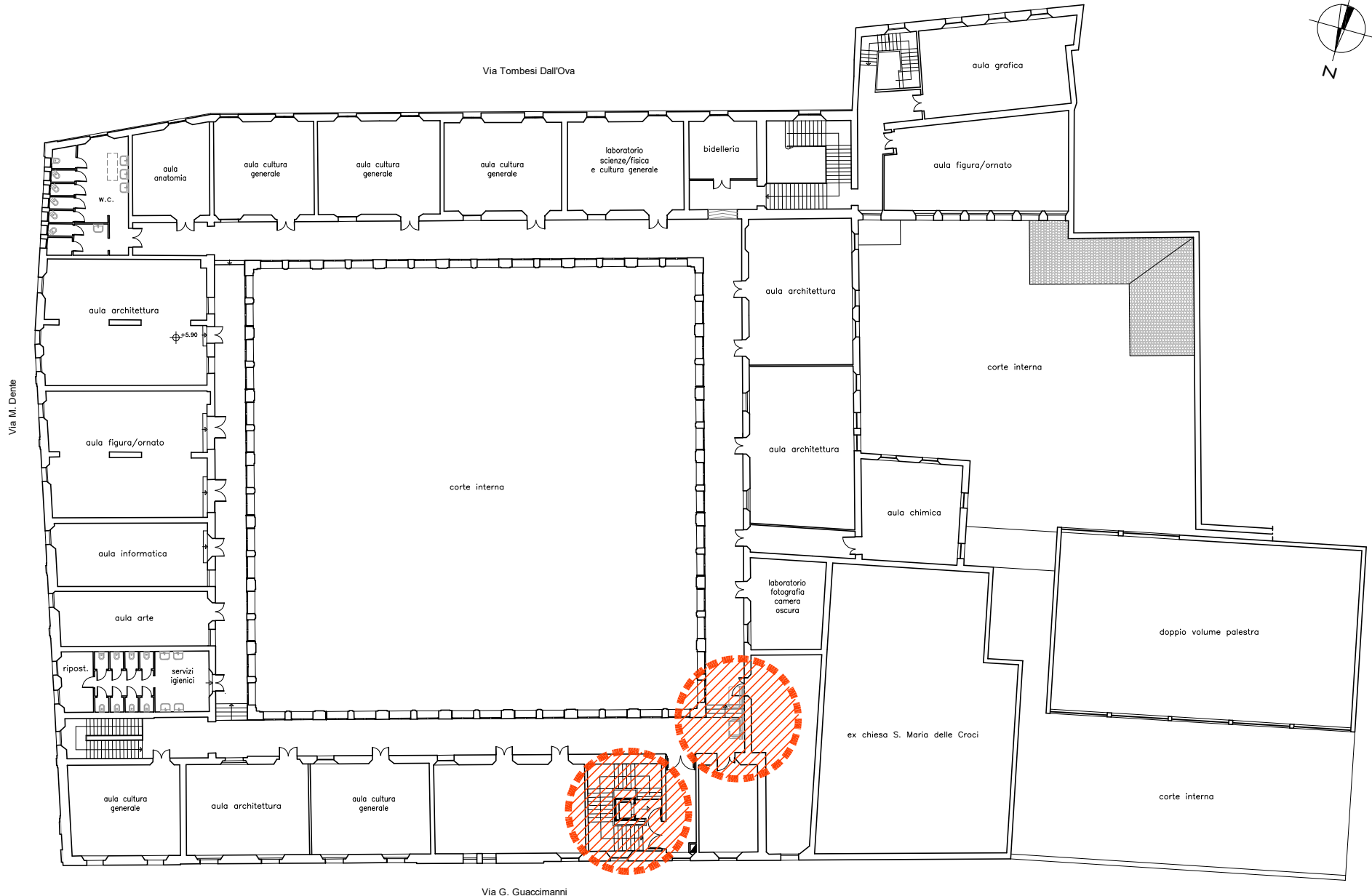

■ ■ ■ IMPIANTO OGGETTO DI MANUTENZIONE MATR. AT00254 e MATR. 19615

ISTITUTO STATALE D'ARTE PER IL MOSAICO "G. SEVERINI"  
VIA P. ALIGHIERI n°8 - RAVENNA

■ ■ ■ IMPIANTO OGGETTO DI MANUTENZIONE NUM. MATR. 15/710

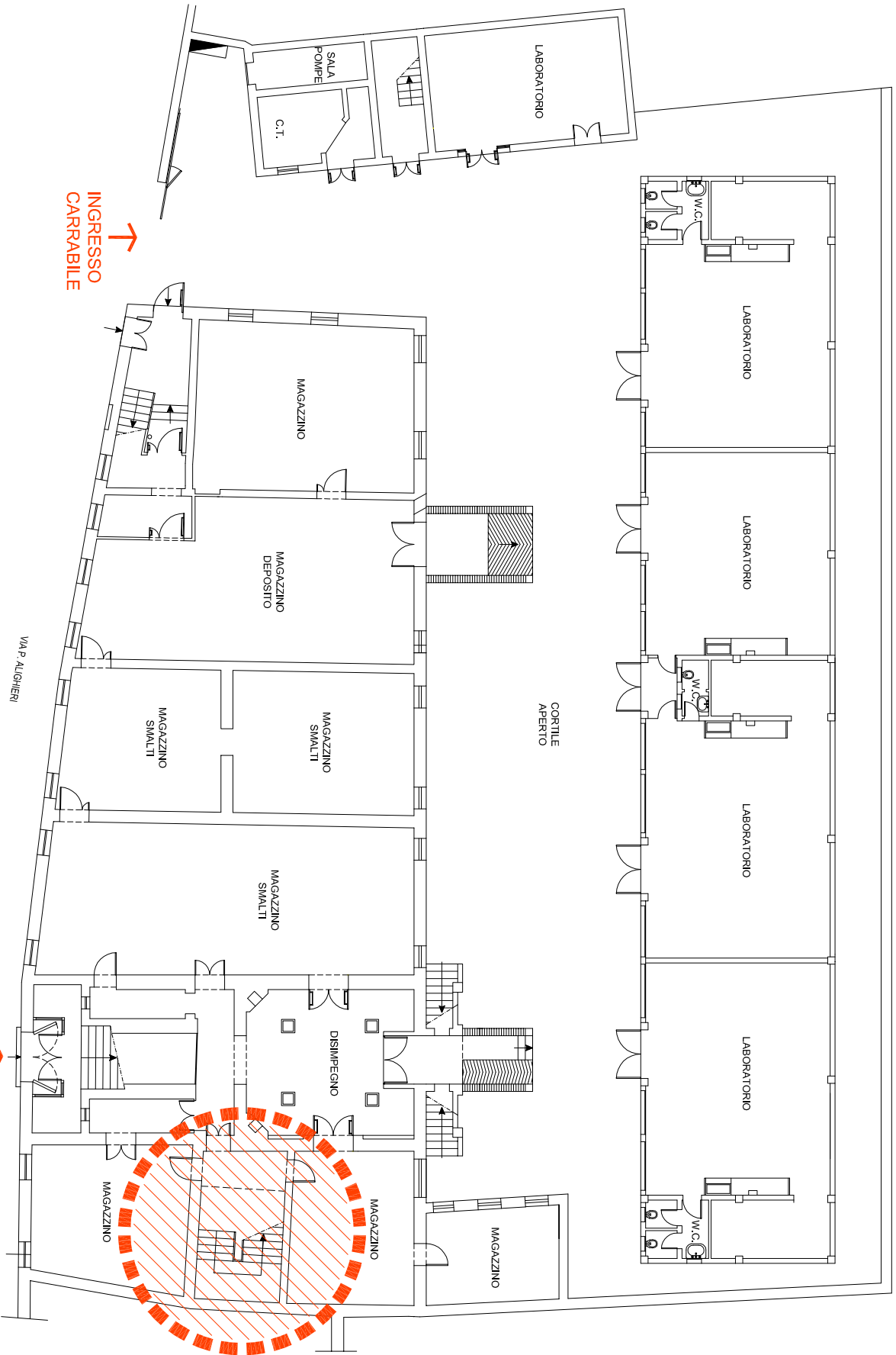
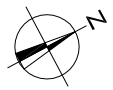

PIANTA DI RIFERIMENTO



# ISTITUTO PROFESSIONALE ALBERGHIERO "P.ARTUSI"

PIAZZALE PELLEGRINO ARTUSI, n°7 - CERVIA - RAVENNA

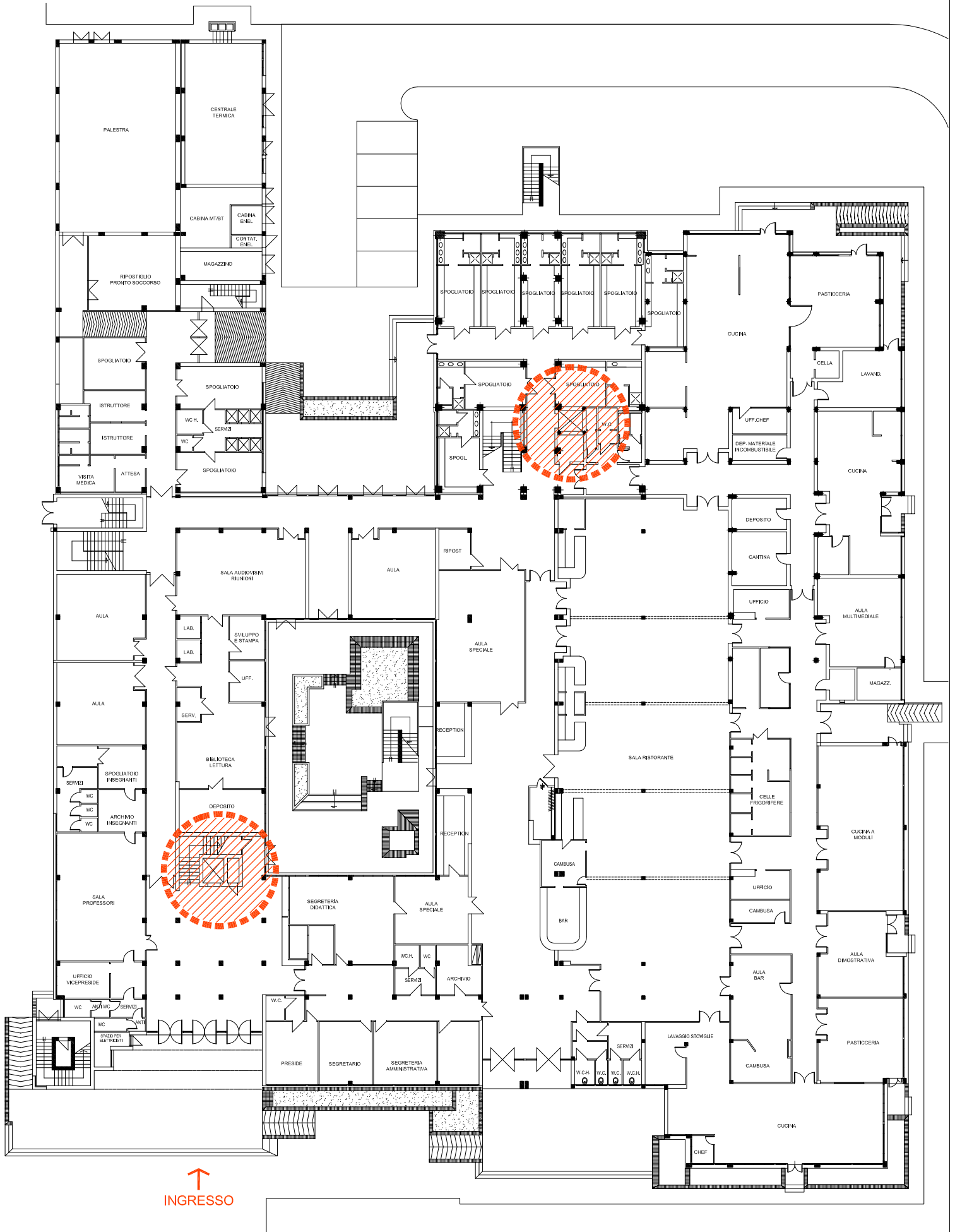

↑  
INGRESSO

■ ■ ■ IMPIANTO OGGETTO DI MANUTENZIONE NUM. MATR. RA/1026/96 e AC06844

PIANTA DI RIFERIMENTO

LICEO SCIENTIFICO "RICCI CURBASTRO"  
Viale Orsini n° 6 - LUGO - RAVENNA

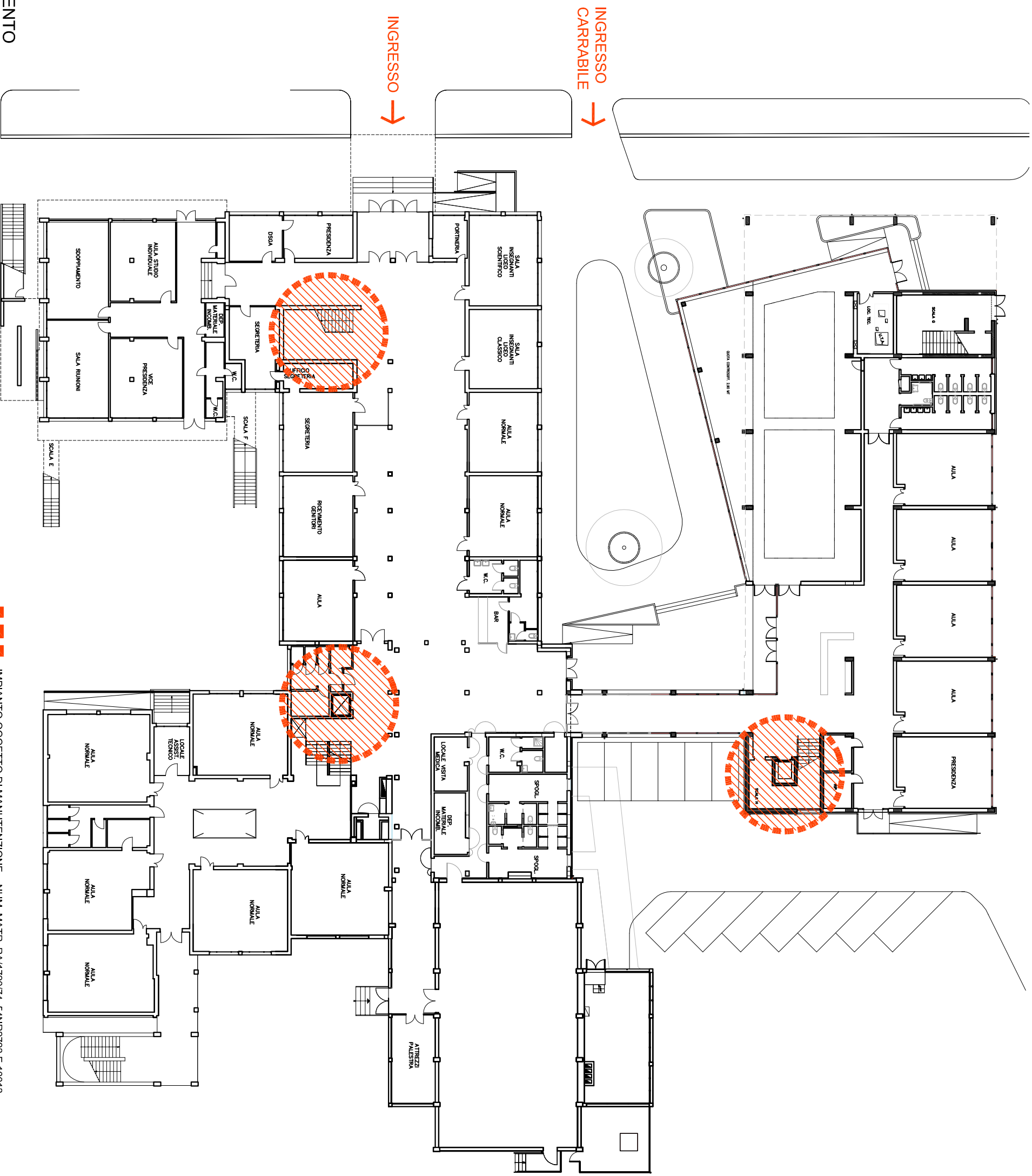

PIANTA DI RIFERIMENTO

■ ■ ■ IMPIANTO OGGETTO DI MANUTENZIONE NUM. MATR. RA/1720/74, 54NR2793 E 10013

ISTITUTO TECNICO COMMERCIALE "G. COMPAGNONI" E  
ISTITUTO TECNICO INDUSTRIALE STATALE "I.T.I.S. MARCONI"  
Via Lumagni n°26 - LUGO

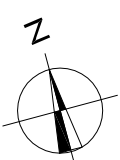

INGRESSO  
CARRABILE →

INGRESSO →

■ ■ ■ ■ ■ IMPIANTO OGGETTO DI MANUTENZIONE NUM. MATR. RA/1839/75 E 39/012/21

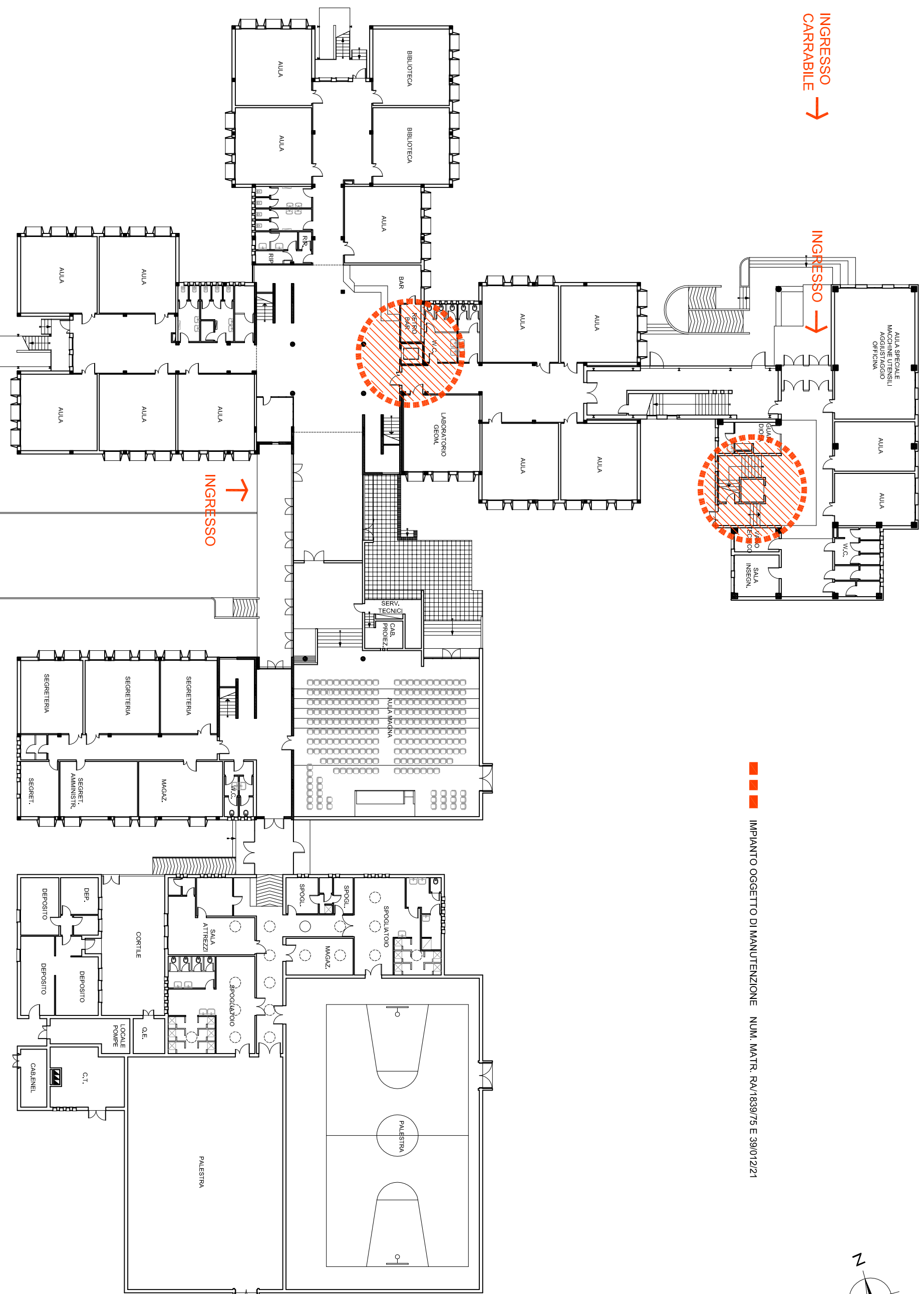

PIANTA DI RIFERIMENTO



# ISTITUTO PROFESSIONALE DI STATO PER L'INDUSTRIA E L'ARTIGIANATO

## "E. MANFREDI" - SEDE

Corso Matteotti n°55 - LUGO - RAVENNA

PIANTA DI RIFERIMENTO

INGRESSO  
CARRABILE

Via Tellorini

■■■■ IMPIANTO OGGETTO DI MANUTENZIONE NUM. MATR. RA/1946/74 e 729

INGRESSO

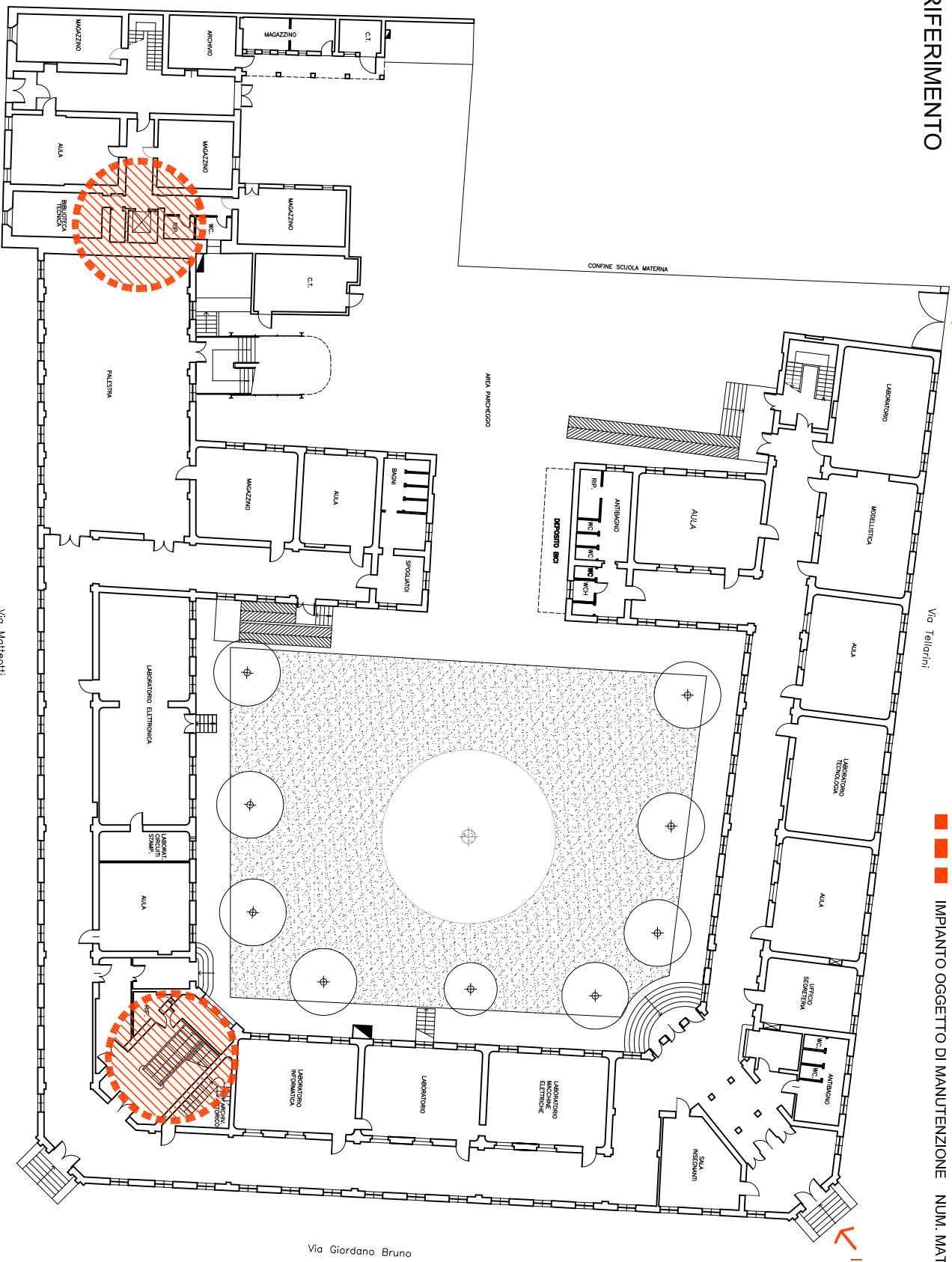

Via Giordano Bruno

Via Matteotti

ISTITUTO PROFESSIONALE DI STATO PER I SERVIZI COMMERCIALI,  
TURISTICI E SOCIALI "E. STOPPA"  
Via Baracca, 62 - LUGO

PIANTA DI RIFERIMENTO

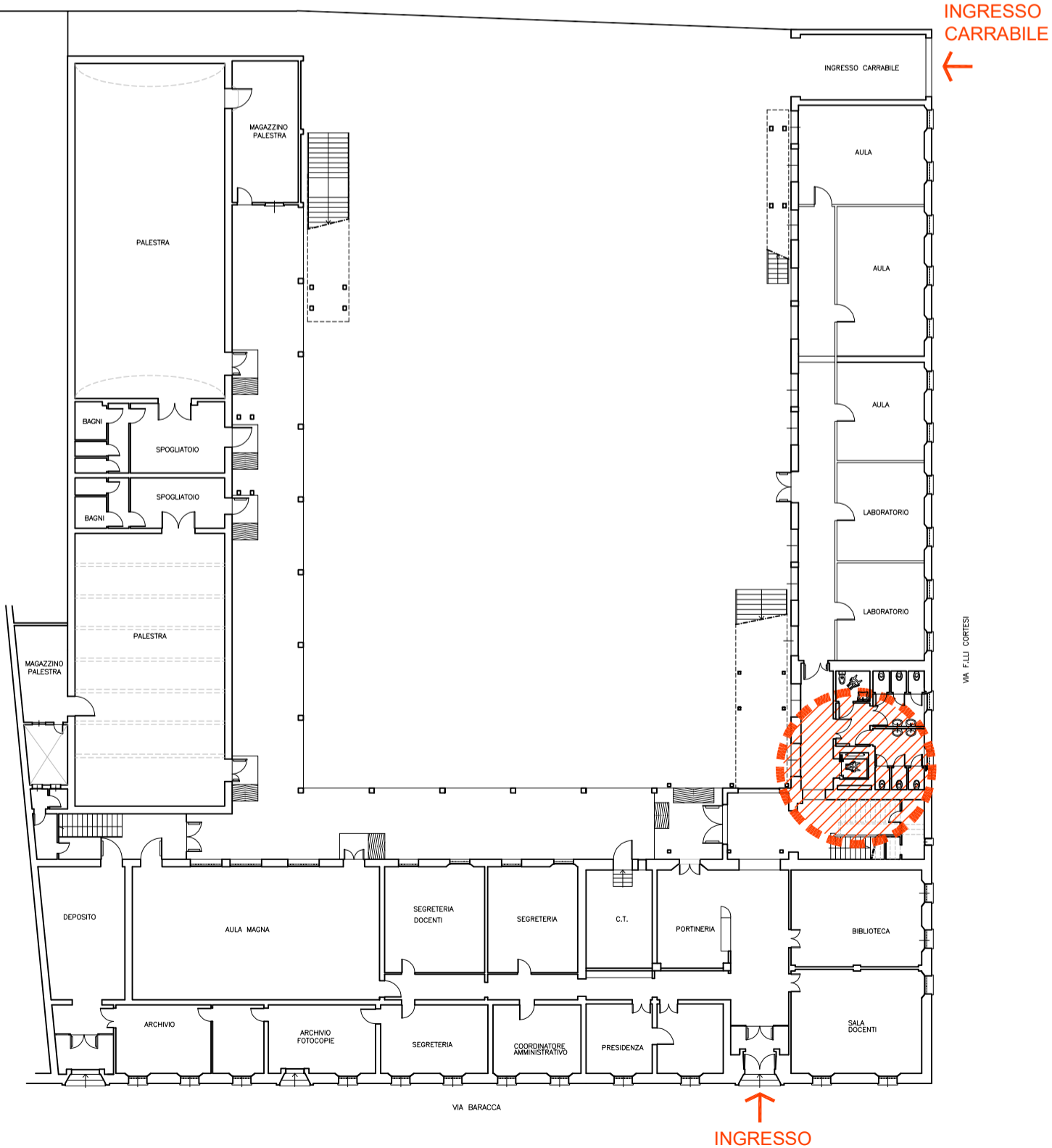



ISTITUTO TECNICO STATALE COMMERCIALE E GEOMETRI "A. ORIANI"  
VIA MANZONI, n°6 - FAENZA

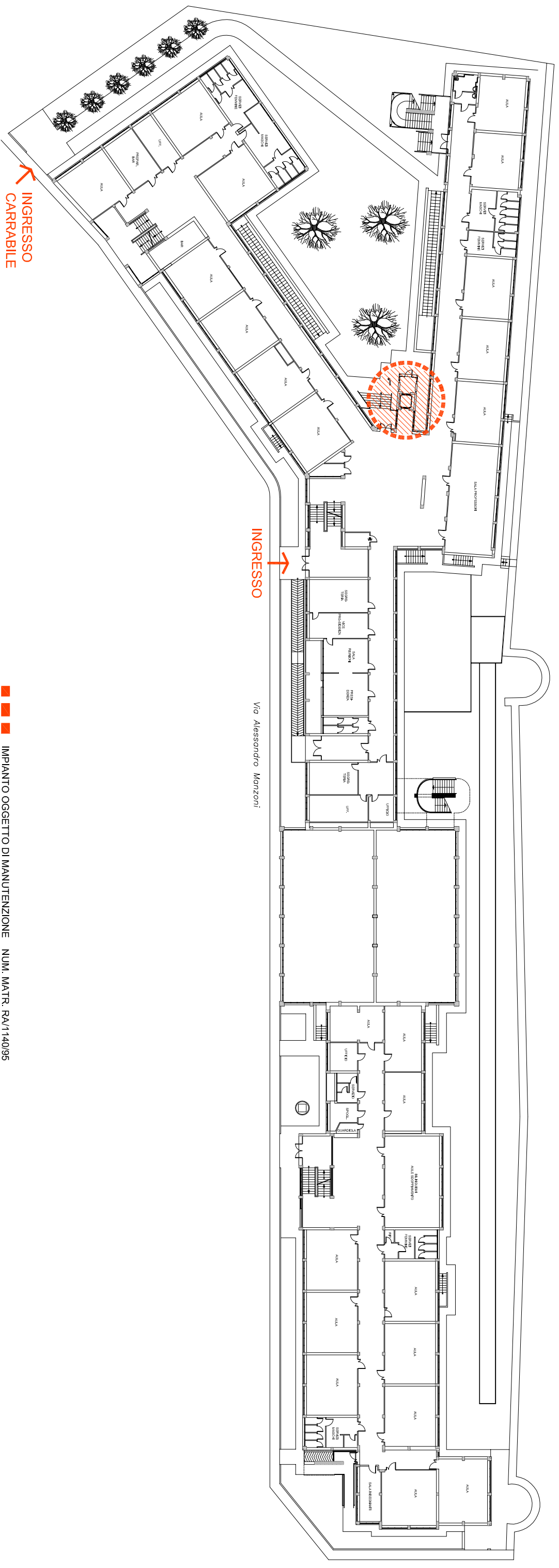

■ ■ ■ ■ ■ IMPIANTO OGGETTO DI MANUTENZIONE NUM. MATR. RA/1140/95

PIANTA DI RIFERIMENTO



ISTITUTO PROFESSIONALE PER I SERVIZI COMMERCIALI,  
TURISTICI E DELLA PUBBLICITA' "D. STROCCHI"  
VIA MEDAGLIE D'ORO n°92 - FAENZA

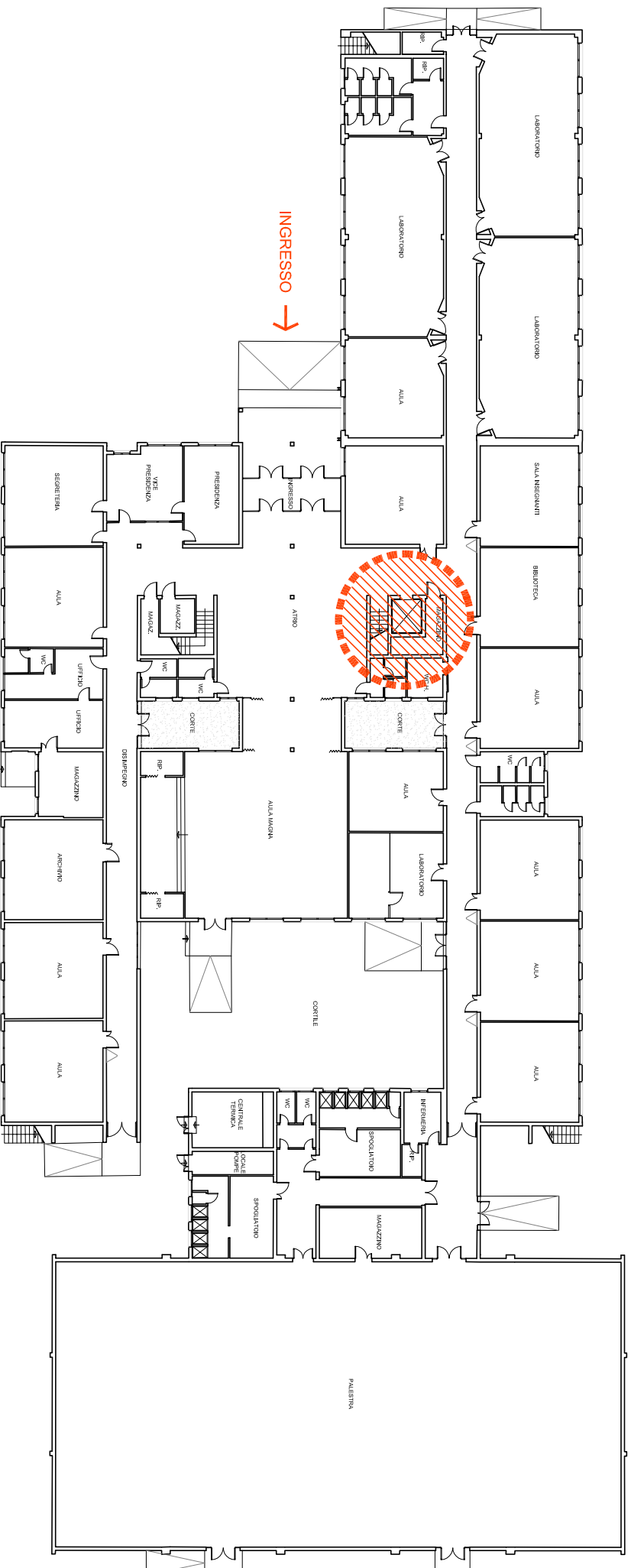

PIANTA DI RIFERIMENTO

■ ■ ■ IMPIANTO OGGETTO DI MANUTENZIONE NUM. MATR. 2453



# ISTITUTO TECNICO INDUSTRIALE E PROFESSIONALE "L.BUCCI"

Via nuova, n°45 - FAENZA

■ ■ ■ IMPIANTO OGGETTO DI MANUTENZIONE NUM. MATR. 31 e MATR. URF/FA/087

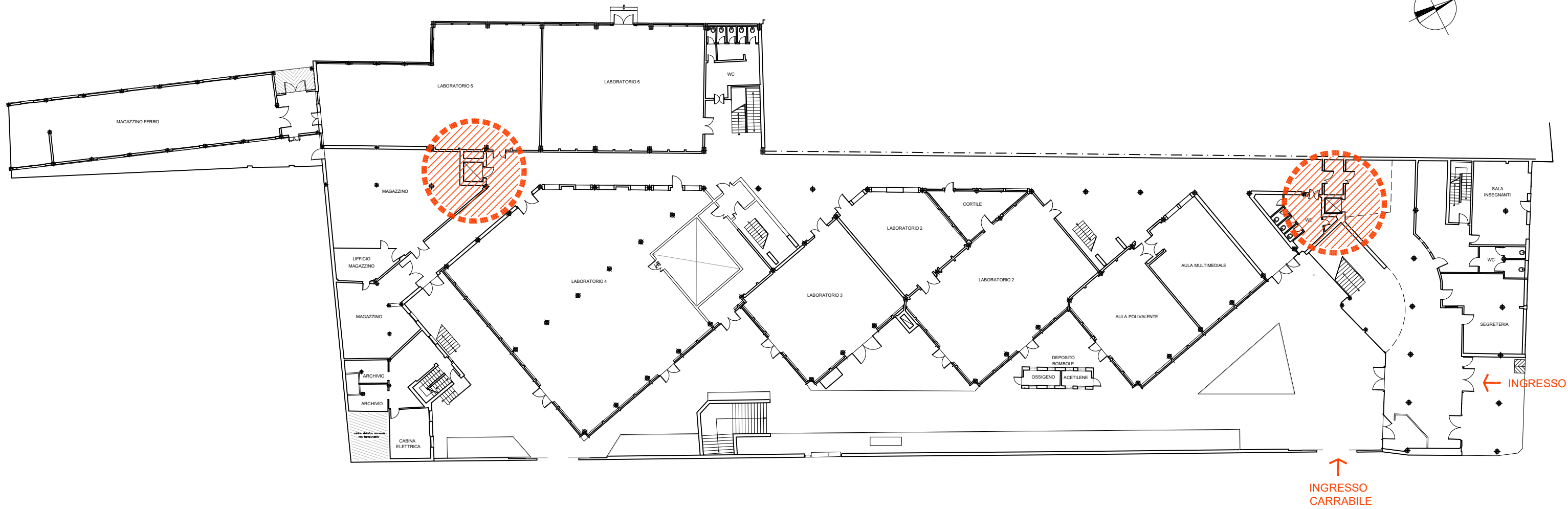
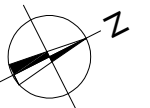

PIANTA DI RIFERIMENTO



# ISTITUTO TECNICO INDUSTRIALE E PROFESSIONALE "L. BUCCI"

Via S. Giovanni n°11 - FAENZA

PIAZZALE RAMPI

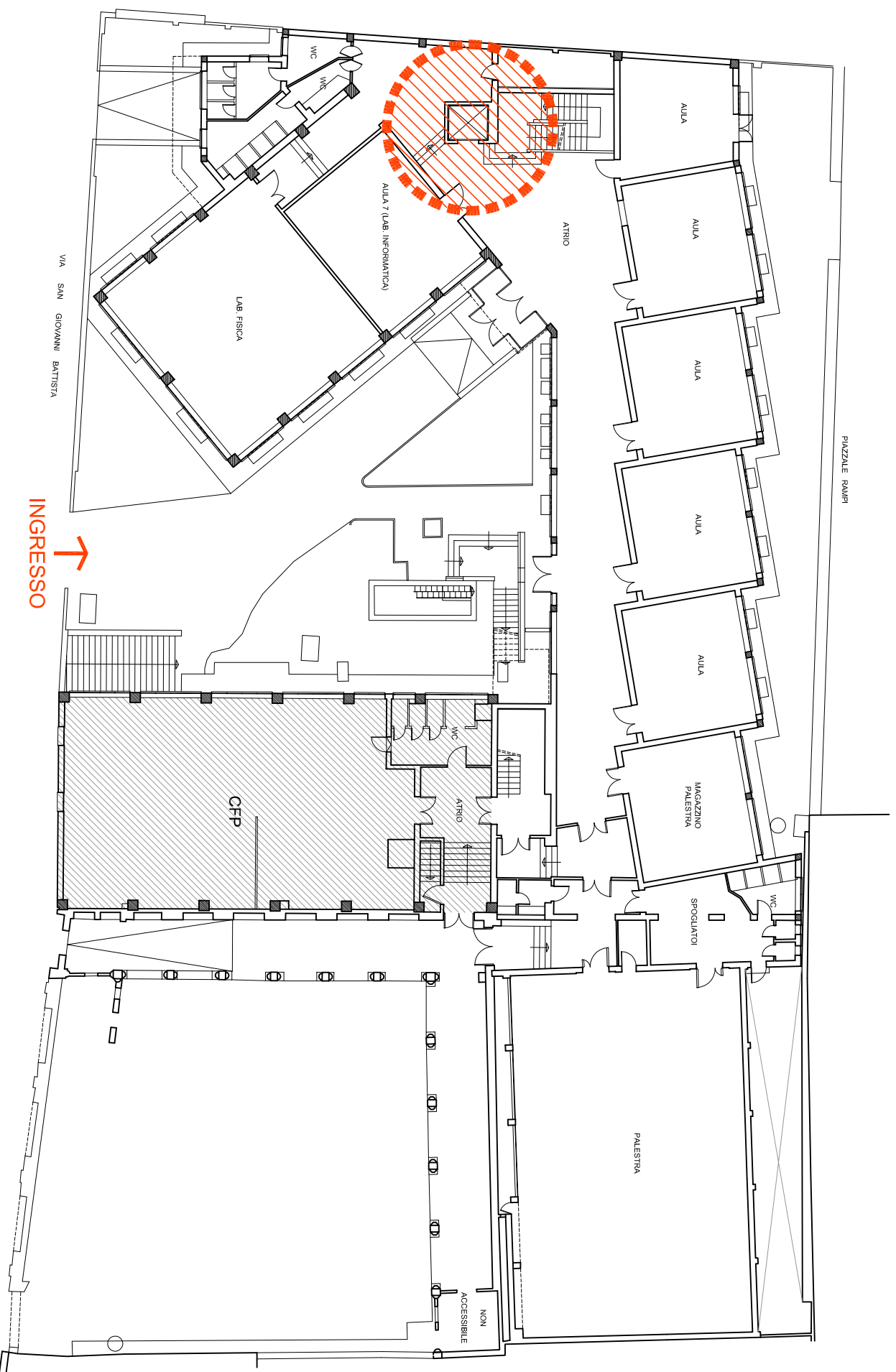

PIANTA DI RIFERIMENTO

■■■■■ IMPIANTO OGGETTO DI MANUTENZIONE NUM. MATR.



ISTITUTO PROFESSIONALE ALBERGHIERO "P. ARTUSI"  
Via Oberdan, 21 - RIOLO TERME - RAVENNA

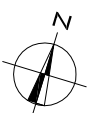

INGRESSO  
CARRABILE  
↓

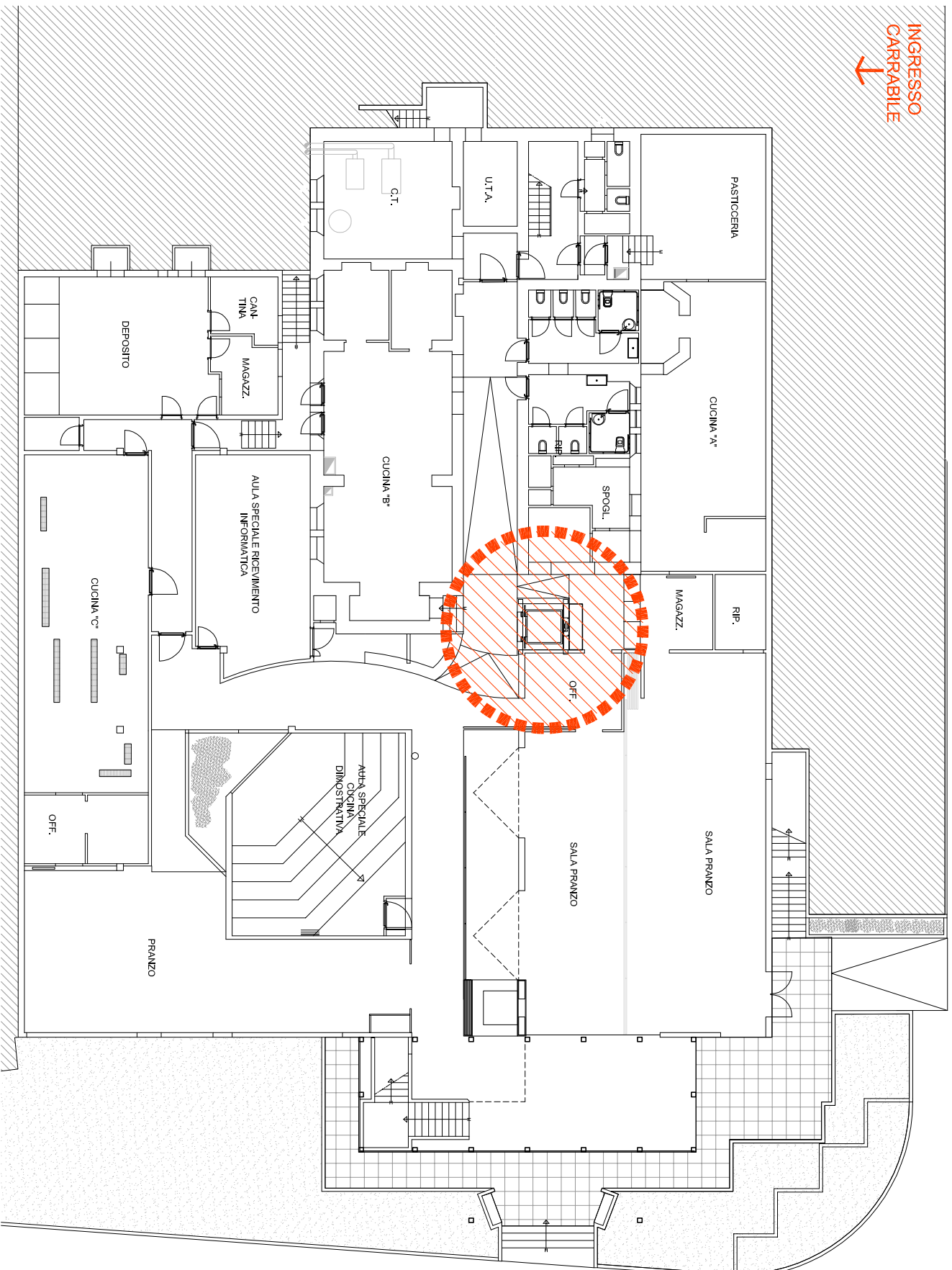

← INGRESSO

PIANTA DI RIFERIMENTO

■ ■ ■ ■ ■ IMPIANTO OGGETTO DI MANUTENZIONE NUM. MATR. P7N02165